

Arkeologisk utredning

# Strömsholm/ Morlanda brygga

Morlanda och Röra socken  
Orust kommun



**BOHUSLÄNS MUSEUM**

---

Rapport 2006:33

Anders Gutehall

# Anmälan om utförd arkeologisk undersökning

## IDENTIFIERINGSUPPGIFTER

Dnr	431-55622-2002	Eget Dnr	83/02K	Kontonr	1050		
Socken/stad	Morlanda, Röra	Sn/stadsnr		Fornr.nr.			
Landskap	Bo	Län	Västra Götaland	Kommun	Orust		
Trakt, kvarter, fastighet	Strömsholm/Morlanda brygga m. fl.		Ekonomisk karta	8029, 8120, 8131			
x-koord	64611 mfl	y-koord	12492 mfl	Nivå (lägsta)	-10	Öhögsta	40

## UNDERSÖKNINGENS ART OCH OMFATTNING

Typ av exploatering	Ledningsdragning VA	Kod	LV
Typ av undersökning	Arkeologisk utredning	Kod	AU
Uppdragsgivare	Orust kommun	Ansvarig institution	Bohusläns museum
Fältarbetet from	2002-11-06	tom	2002-11-08
Fältarbetsledare	Anders Gutehall	Antal dagar	4

	yta	volym	schakt	ext. yta	tim. grov	ark	maskin
Beräknad	0	0	0	0	0	64	8
Undersökt	0	0	0	0	0	64	8

## UNDERSÖKNINGSOBJEKT OCH UNDERSÖKNINGSRESULTAT

Uppgifter ur RAÄ:s fornlreg.:	Art av fornl.	Kod
Undersökningsresultat		Kod
Uppgifter ur RAÄ:s fornlreg.	Anläggningar, typ/form/antal i kod och klartext:	

Undersökningsresultat	Inga fynd
-----------------------	-----------

Datering i kod och klartext

Undersökning avslutad?	Fornlämning tidigare undersökt?	Införd på ekonomisk karta?
<input checked="" type="checkbox"/>	<input type="checkbox"/>	<input type="checkbox"/>
Kvarstår lagskydd för icke-undersökt del av fornlämning?	Fornlämning registrerad av RAÄ?	Antecknad i fornlregister? (fyller av FR)
<input type="checkbox"/>	<input type="checkbox"/>	<input type="checkbox"/>

Rapport över undersökningen är under utarbetande och översändes senare/Rapport bifogas. (Stryk del som ej passar)

Datum:

Fältarbetsledarens underskrift

# Anmälan om utförd arkeologisk undersökning

## Beskrivning:

Under november och december månad 2002 genomförde Bohusläns museum en arkeologisk utredning av fyra områden på Orust, Mårlanda och Röra socknar, Orust kommun. Utredningen motiverades av planerad förläggning av VA-ledning mellan Henån och Ellös. Uppdragsgivare var Orust kommun. Fältarbetsledare och rapportansvarig var Anders Gutehall, Bohusläns museum.

De undersökta områdena var:

Strömsholm/Morlanda brygga x64611/ y12492

Utredningsområdet ansluter till ett mindre vattendrag, Ilandafors, med omfattande kvarnlämningar från framförallt 1800-tal (RAÄ 179). Kvarndriften är dock belagd från tidigt 1400-tal.

Kungsviken x60436/y12520

Utredningsområdet utmärker sig som varvs- och båtbyggerplats med lång kontinuitet. På västra stranden har det även funnits ett trankokeri/sillsalteri.

Rånäs kile x64655/y12553

Utredningsområdet utmärker sig som varvs- och båtbyggerplats med lång kontinuitet.

Barrkullarna x60441/y12529

Utredningsområdet består av ett höglänt skogsparti med flera goda förhistoriska boplatzlägen.

Syftet med utredningen var att fastställa eventuella fornlämningar inom aktuella exploateringsområden.

Utredningen av Strömsholm/Morlanda brygga, Kungsviken samt Rånäs kile genomfördes med två dykande arkeologer som besiktigade aktuellt område. Arbetet tog tre dagar (sex persondagar) i anspråk och utfördes 2002-11-06 t.o.m. 2002-11-08. Sedimentprov togs med ryssborr inom vissa avsnitt, för att avgöra förekomst av eventuella kulturlager. Varken kulturlager eller fartyglämningar kunde upptäckas.

Utredningen av Barrkullarna genomfördes av två arkeologer. Arbetet tog en dag (två persondagar) i anspråk och utfördes 2002-12-05. Sökschakt drogs med maskin för att lokalisera ev anläggningar. Vid utvalda platser grävdes provroto med syfte att påträffa ev kulturlager och/eller fynd. Varken kulturlager, anläggningar eller fynd påträffades.

Bohusläns museum har efter genomförd utredning ingen vidare antikvarisk erinran mot arbetsföretaget.

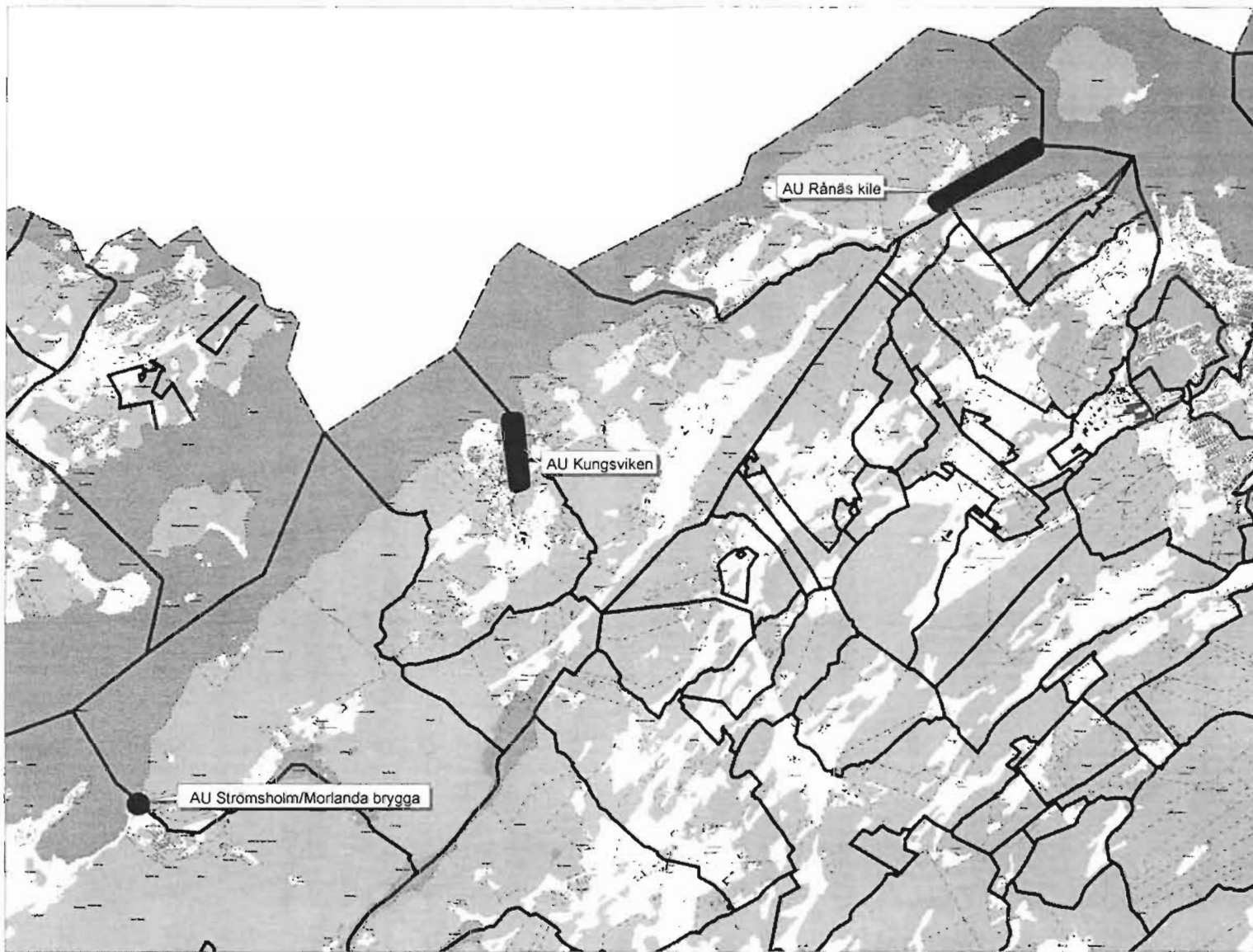

0 1 2 Kilometers

Översiktsplan över utredningsområdena i vatten.

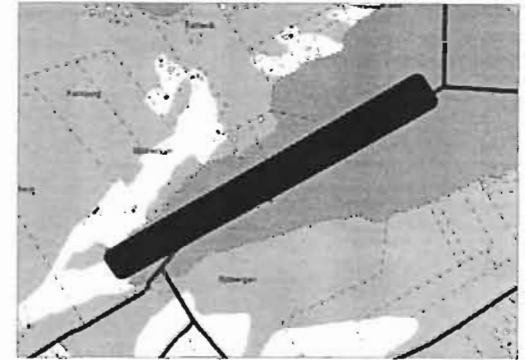

Utredningsområde vid Rånäs kile



Utredningsområde vid Kungsviken

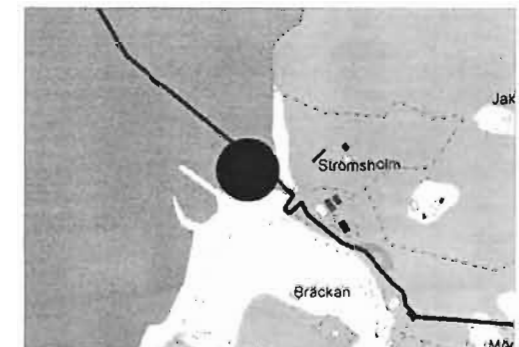

Utredningsområde vid Strömsholm/Morlanda brygga

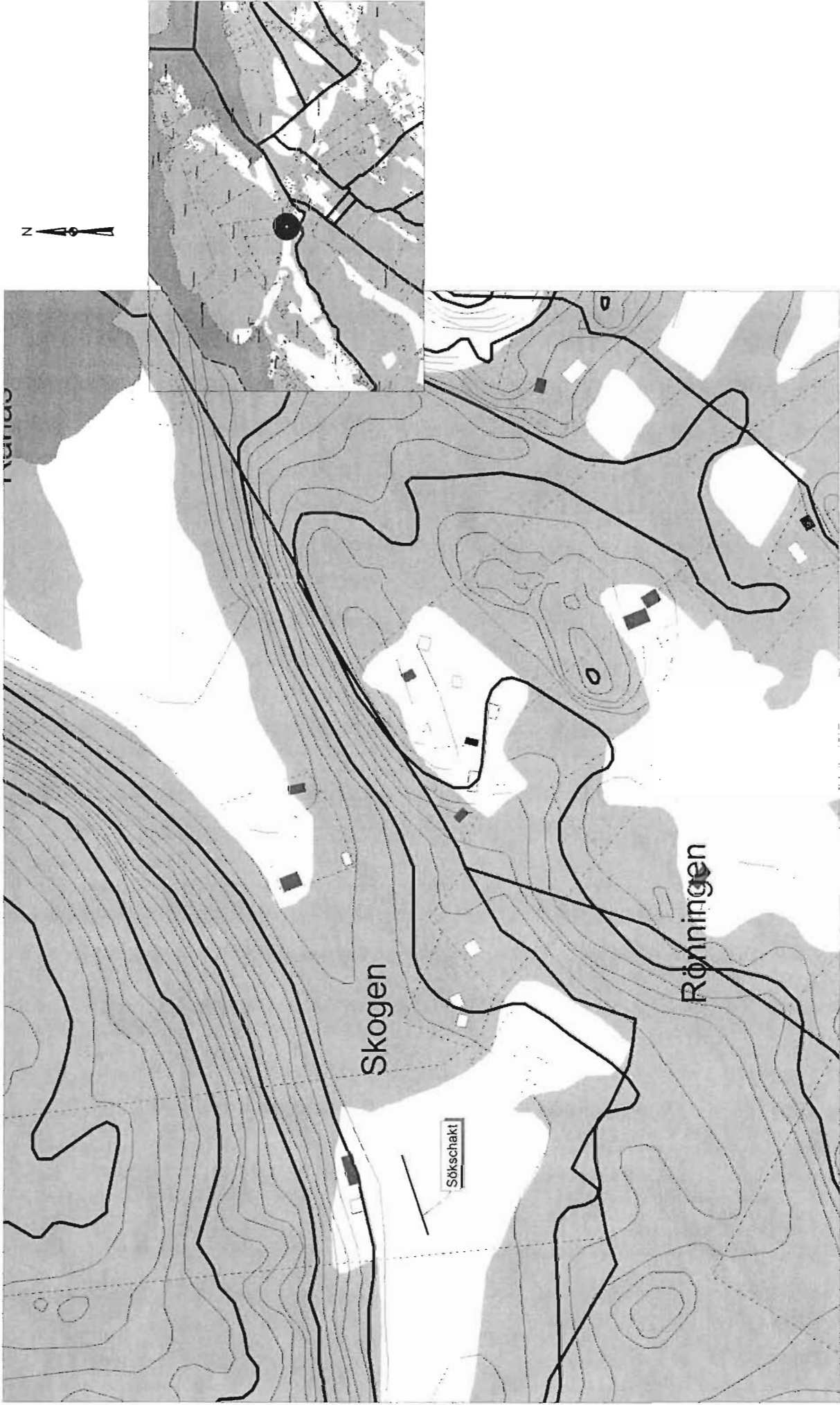

0 100 200 Meters

Översiktplan för sökschaktet vid Barrkullarna.