

Arkeologisk dokumentation

# **Raä 342:1**

## **Blomsholm 1:14**

Skee socken  
Strömstads kommun



---

Rapport 2000:12  
Oscar Ortman

Arkeologisk dokumentation

**Raä 342:1**  
**Blomsholm 1:14**

Skee socken  
Strömstads kommun

*Ur allmänt kartmaterial  
från lantmäteriet  
medgivande 90.80.12.  
Utdrag ur ek.karta 9097.*

*Bohusläns museum 2000:12*  
*Oscar Ortman*



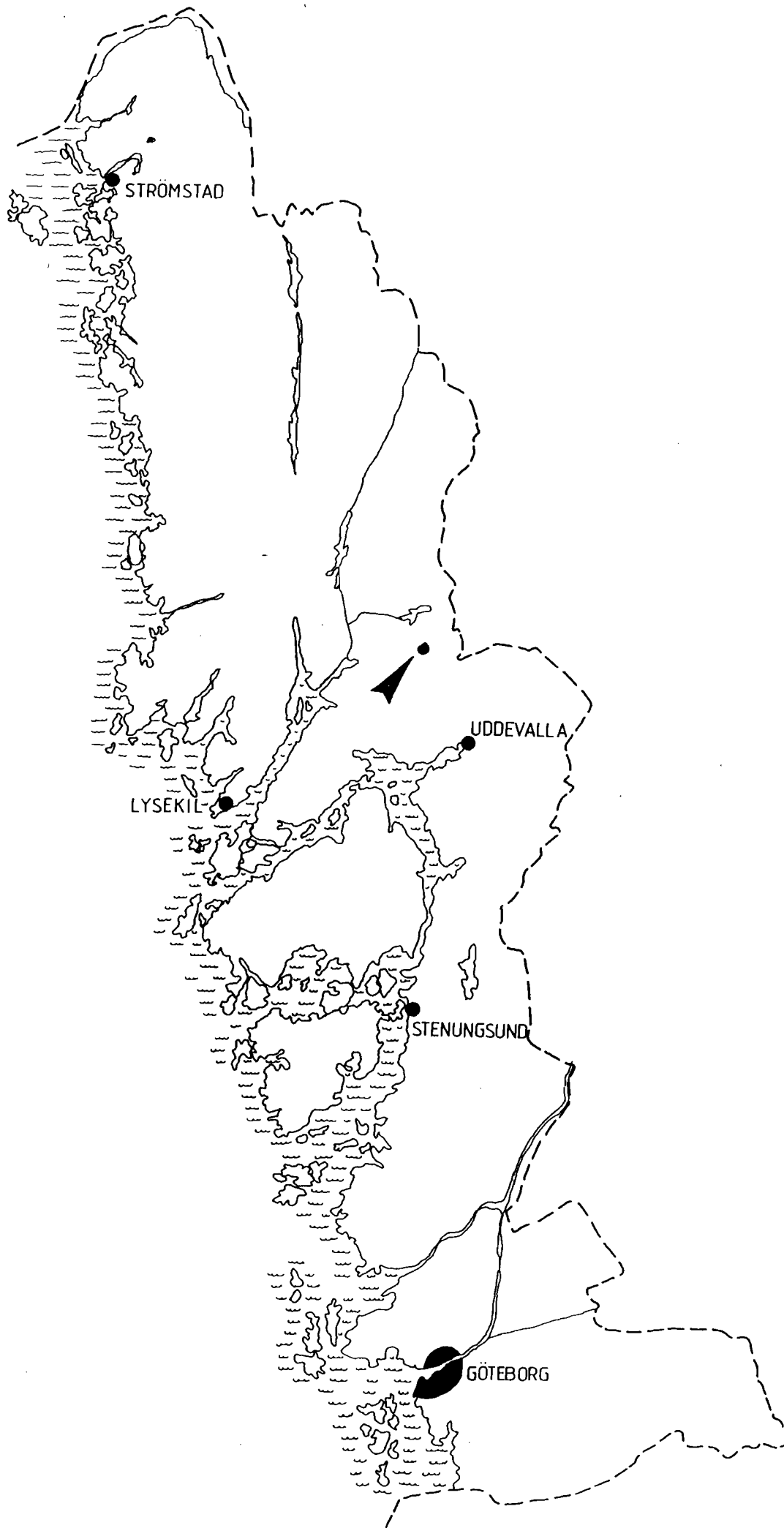

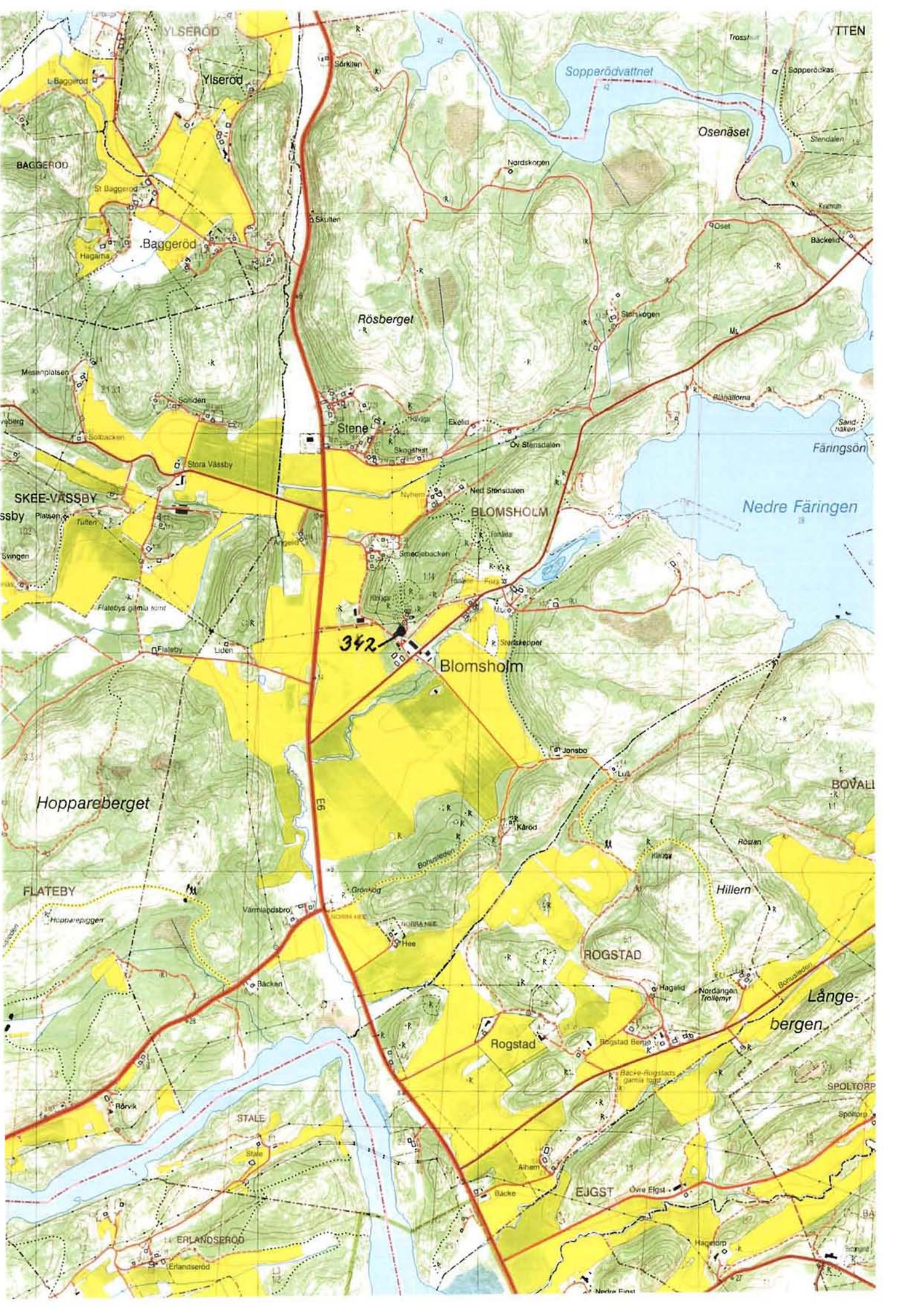

## **Inledning**

I samband med upprättandet av ett svinstall på fastigheten Blomsholm 1:14 utförde Bohusläns museum den 15 december 1999 en arkeologisk undersökning av fornlämning 342:1 i Skee socken, Strömstads kommun. Undersökningen bekostades av markägaren Erik Finnstad.

## **Bakgrund**

Fornlämningen skall enligt fornlämningsregistret utgöras av en gravhög med rest sten. Enligt markägaren däremot rör det sig om en minnessten rest på 1860-talet, då man på gården vid uppförandet av en ladugård skulle ha träffat på obrända människoskelett. Dessa tolkades som rester från Karl den XII's fältlassarett. Skelettet skall ha förts bort och grävts ner någonstans på Blomsholms ägor. Stenen skulle ha rests som minne av fältsjukhuset.

Var kommer då den resta sten ifrån? Enligt Holmberg skall högen vara omgiven av "*en mängd små förstörda gravkullar*" (Holmberg, 1979:30). De senare skall enligt uppgift ur Göteborgsinventeringen dock härröra från sen tid. Enligt uppgifter från Erik Finnstad skall ben och bl a spännen ha påträffats vid anläggandet av en silo, ca 15 m väster om högen. Det är möjligt att den resta stenen härrör från en gravhög som har grävts bort då 1860-tals ladugården byggdes. Om det är denna gravhög Holmberg omtalar måste Holmbergs uppgifter vara äldre än 1860.

## **Dokumentationens genomförande**

Runt stenen fanns en förhöjning bestående av påförd matjord, bildäck och byggnadsmaterial. Förhöjningen var ca 0,75 meter mäktig. Runt stenen i den påförda massan fanns ett grunt röse bestående av 0,1 till 0,4 meter stora stenar, *se båda figurerna* I det 7 x 5 meter stora schaktet påträffades inga indikationer på förhistoriska aktiviteter. Det påförda lagret gick ner i alven. Sydväst om den resta stenen fanns en 1 x 0,9 meter stor nedgrävning med kol, skörbränd sten och påförd matjord. Det kan ha varit frågan om en kokgrop som skadats av de sentida aktiviteterna.

## Tolkning

Resultatet från undersökningen visar att det är mycket sannolikt att den resta stenen rests på 1860 talet som minnessten. Det är också sannolikt att den resta stenen stod på ursprunglig plats då Holmberg iakttog den, det vill säga innan ladugården byggdes. Den resta stenen bör då ha stått ett tiotal meter norr om den plats där den stod mellan 1860-talet och 1999.

Uddevalla den 10 januari 2000

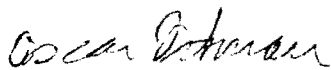

Oscar Ortman

## Litteratur

Holmberg, A. E.	1979 (1867)	Bohusläns historia och beskrifning. Uddevalla.
-----------------	-------------	---

## **Administrativa uppgifter**

Bm dnr: 568/99k

Lst dnr: 220-2393-2000

Projekt nummer: 95/745

Fornlämning: RAÄ 342:1

Fastighet: Blomsholm 1:14

Ekarta: 9097

Koordinater: X 6548,1 Y 1237,65

Höjd över havet 17- 20 meter

Socken: Skee

Kommun: Strömstad

Län: Västra Götalands Län

Landskap: Bohuslän

Uppdragsgivare: Erik Finnstad  
Blomsholms säteri 1100  
452 92 Strömstad

Ansvarig institution: Bohusläns museum

Ansvarig för undersökningen: Oscar Ortman

Fältarbetstid: ½ dag

Tidpunkt för fältarbetet: 1999-12-15

Redigering och layout: Annelie Isacsson

Kartritning: Anette Olsson

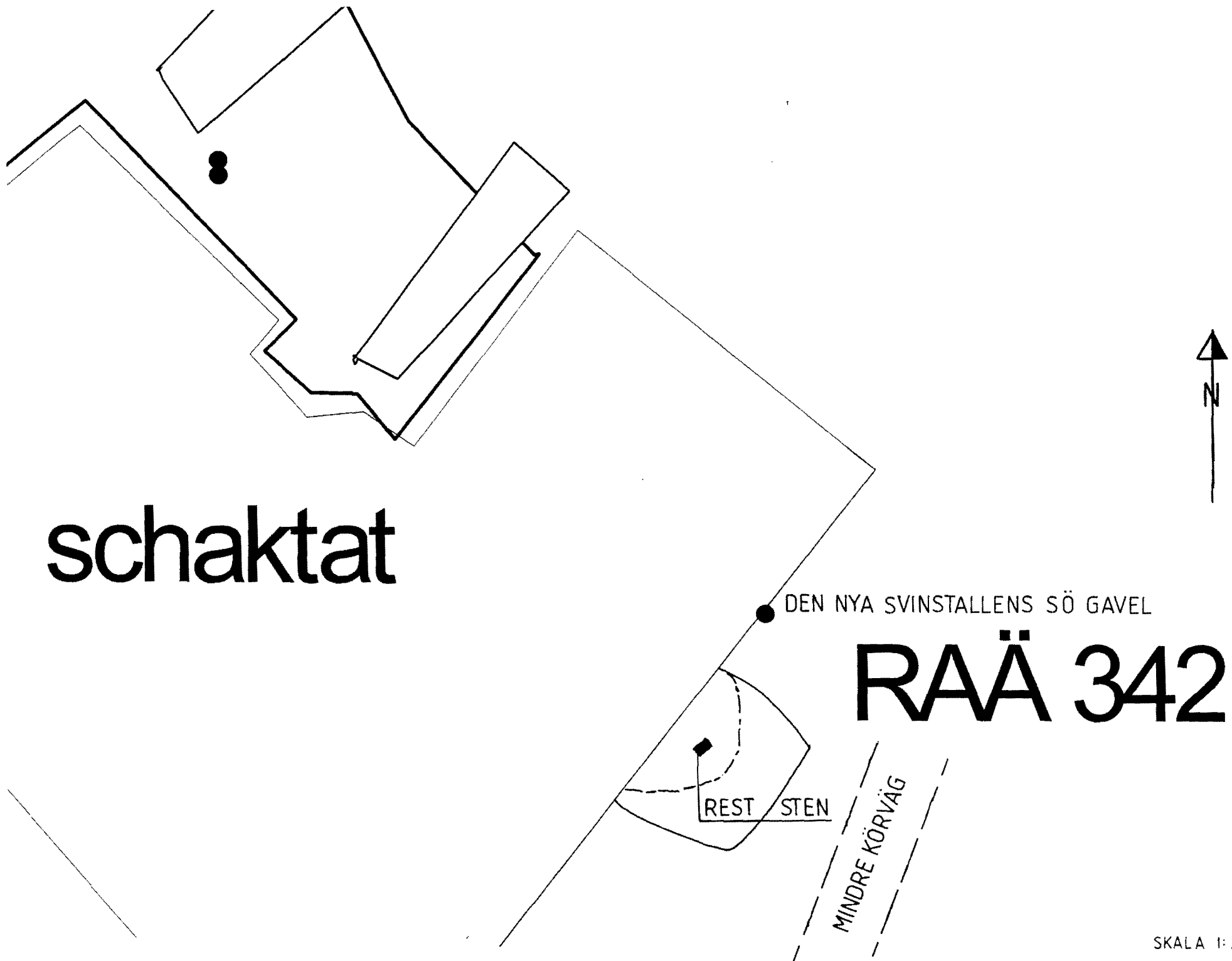

schaktat

DEN NYA SVINSTALLENS SÖ GAVEL

RAÄ 342

REST STEN

MINDRE KÖRVÄG



SKALA 1:200

FIG. 1

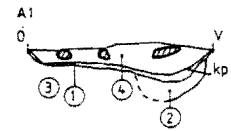
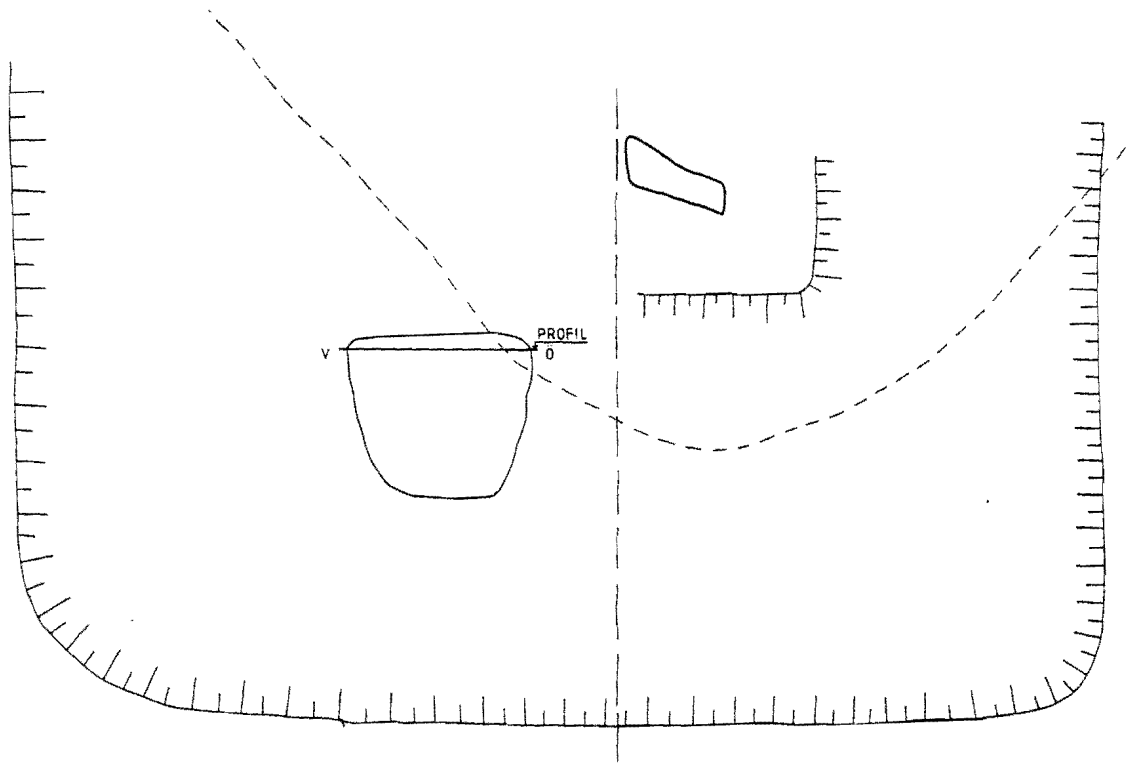

- ① KOL
- ② VÄRMEPÅVERKAD SILT
- ③ ALV
- ④ LUCKER RECENT MATJORD  
M. SKÖRBR. STEN

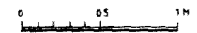

 <b>BLOMSHOLMS MILJÖBYRÅ</b> Box 402, MILJÖGATAN 1 S-481 18 LUDDEVALLA Tel: 0822-46 80 00 Fax: 0822-46 85 05		<b>UNDERSÖKNING 342</b>	
FORM. NR 342		FÄRTMETSBETECKNING BLOMSHOLM 1:14	
KOORDINATSYSTEM		ORT SOCKEN SKEE	KOMMUN STROMSTAD
MÅLSTYSTEM		SKALA 1:745	LANDSKAP
RENGJORD AV 01/Jan-2000	RITNIN AA-99	UNDERSKOTT AV 0.0	

FIG. 2